PRÍZEMIE

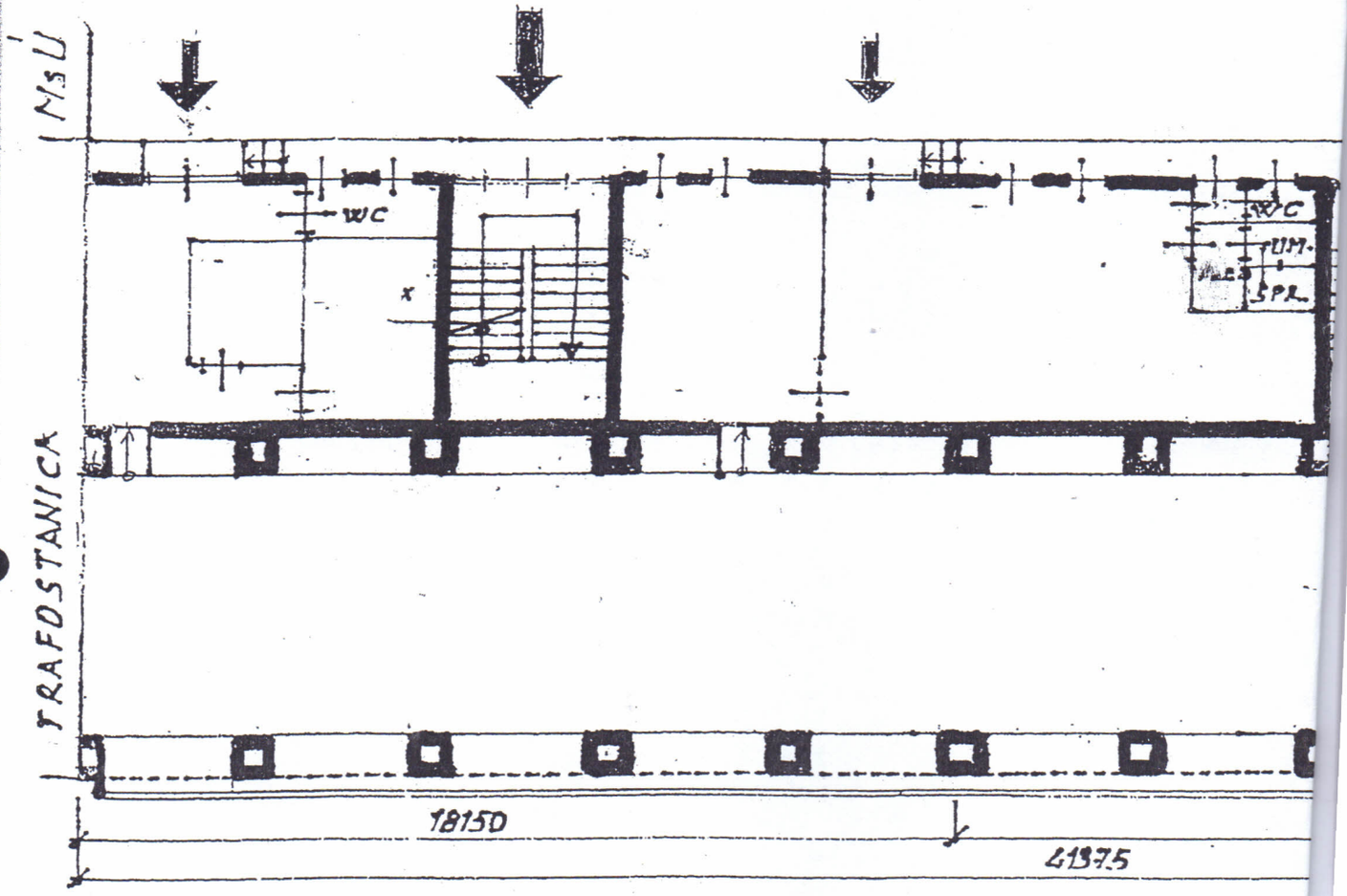

36675

SUTERÉN

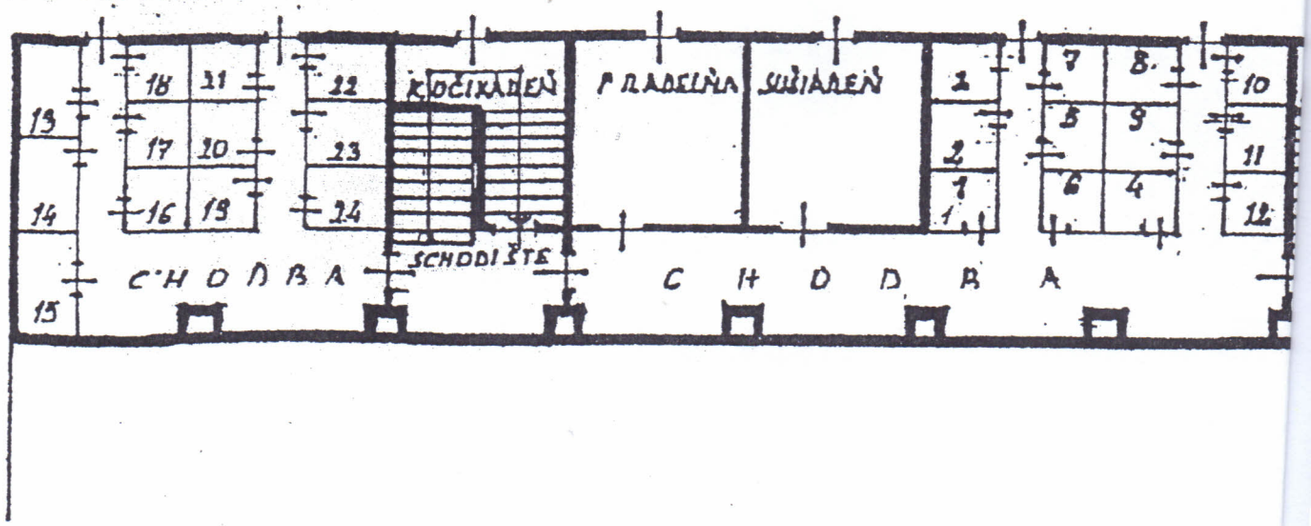

NAKRESLIL A VÝPOČET POD-
LAHOVÝCH PLÔCH VYPOČÍTAL
STAV. JOZEF GRŇO

PIEŠŤANY MÁJ 1996

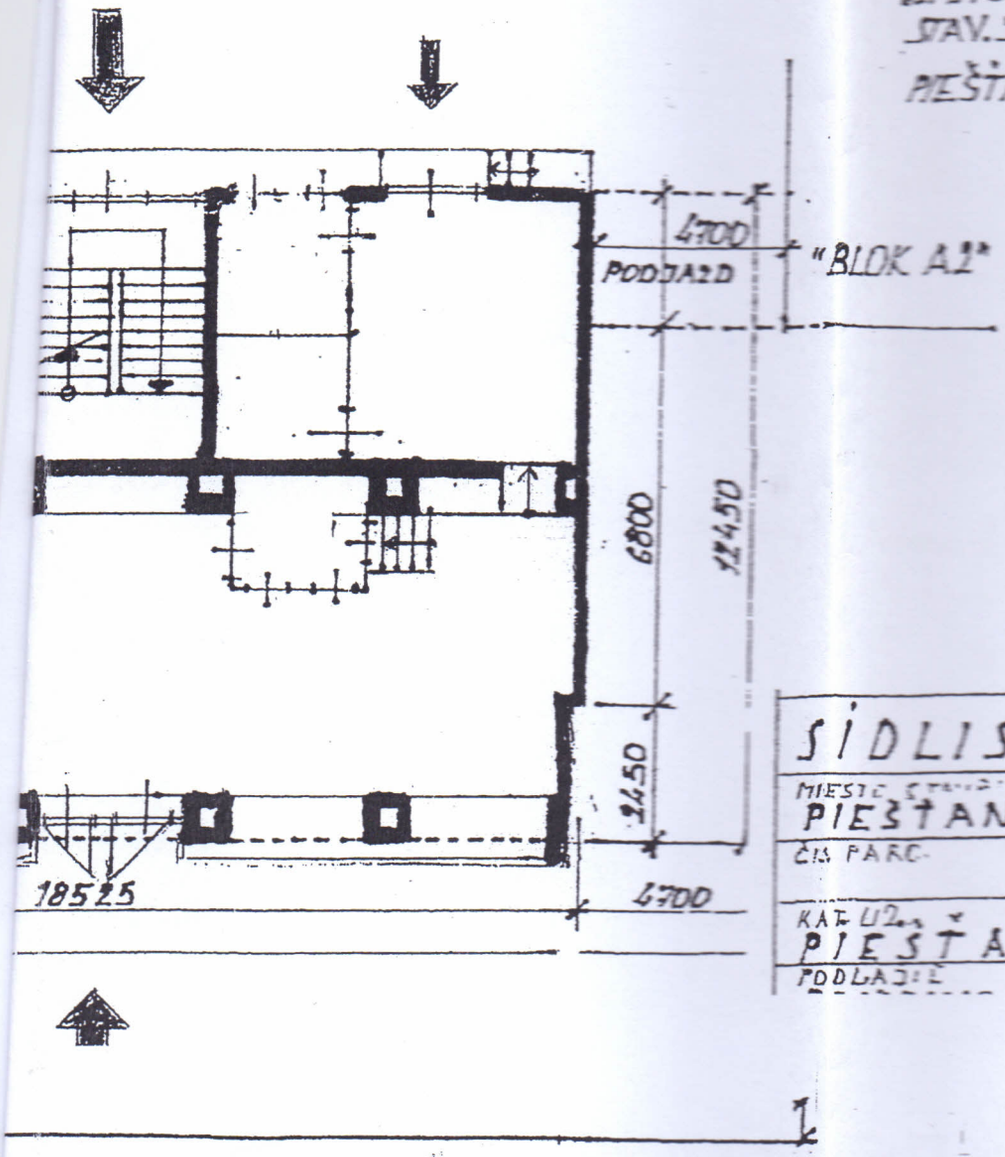

SÍDLISKO STRED	PLÁN A1
MIESTO STAVBY: PIEŠŤANY, KUKUČINOVÁ č. 20, 22	
ČIS. PARC.	L. VL.
KAT. ÚZ.: PIEŠŤANY	MIERKA 1:200
PODLAŽIE	

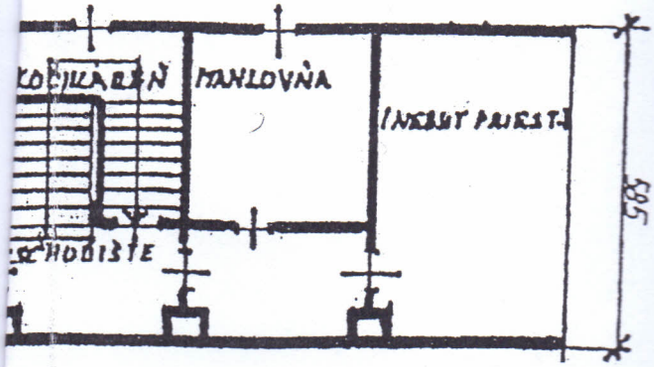

SPOLOČNÉ PRIESTORY

1. KOČIKÁRNE 2 x	M²	18,22
2. PRÁDELŇA	-"-	13,43
3. SUŠIAREŇ	-"-	13,63
4. MANGLOVŇA	-"-	13,43
CELKOM	M²	58,71

SÍDLISKO STRED	PLÁN A1
MIESTO STAVBY: PIEŠŤANY, KUKUČINOVÁ č. 20, 22	
ČIS. PAR.	L. VL.
KAT. ÚZ.: PIEŠŤANY	MIERKA 1:200
IV. POSCHODIE, SUTERÉN	